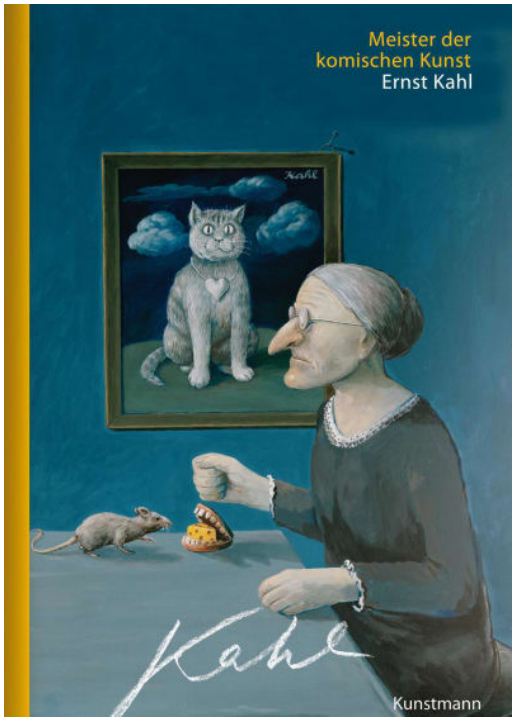

Ernst Kahl
Meister der komischen Kunst: Ernst Kahl

112 Seiten
Euro 16,00 € (D)
sofort lieferbar
erschienen im März 2011
Herausgegeben von WP Fahrenberg
ISBN 978-3-88897-718-3

Ernst Kahl (Jahrgang 1949) – Maler, Zeichner, Installationskünstler, Schriftsteller, Musiker, Filmemacher und Drehbuchautor – es gibt wenig, was der vielfach ausgezeichnete Hamburger nicht beherrschen würde. Ob in seinen berühmten Bildern für den FEINSCHMECKER oder mit seinem BESTIARIUM PERVERSUM, Kahls Markenzeichen ist höchstqualitative Beständigkeit in allen Bereichen.

Verlag Antje Kunstmann GmbH
Zweigstrasse 10, Rgb.
80336 München

Dr. Stefan Brückl
Telefon: +49 89/12 11 93 24
Telefax: +49 89/12 11 93 20
presse@kunstmann.de

© Norbert Otto

Ernst Kahl

Ernst Kahl, geboren 1949, ist Maler, Zeichner, Installationskünstler, Schriftsteller, Musiker, Filmemacher und Drehbuchautor – es gibt wenig, was der vielfach, zuletzt mit dem Wilhelm-Busch-Preis für humoristische und satirische Versdichtung ausgezeichnete Hamburger nicht beherrschen würde. Ob in seinen berühmten Bildern für den "Feinschmecker" oder mit seinem Buch "Bestiarium perversum", Kahls Markenzeichen ist höchstqualitative Beständigkeit in allen Bereichen.

Weitere Titel des Autors

Vergessene Katastrophen 978-3-95614-311-3
Mit mir im Reimen 978-3-95614-027-3

Pressestimmen

" [...] Aber was die Bücher vor allem bieten, sind natürlich die Arbeiten der Künstler. Und da sind sie über jede Kritik erhaben [...]. Sechsmal reines Schau- und bei diesen Wortbildkünstlern natürlich auch Lesevergnügen.“
Frankfurter Allgemeine Zeitung

"Die Bände machen dem hartnäckigen Vorurteil den Garaus, dass die Deutschen keinen Humor hätten – zumindest keinen Witz."
Arno Widmann, Frankfurter Rundschau

Verlag Antje Kunstmann GmbH
Zweigstrasse 10, Rgb.
80336 München

Dr. Stefan Brückl
Telefon: +49 89/12 11 93 24
Telefax: +49 89/12 11 93 20
presse@kunstmann.de